

# ATOPIC & FOOD SENSITIVITY

MEDIUM MAXI +10kg

con **TRUCHA**

## INDICACIONES

- Dermatitis atópica
- Reacciones adversas al alimento
- Prurito crónico
- Problemas intestinales con prurito
- Otitis externa de componente alérgico
- Enteritis
- Enfermedad inflamatoria intestinal
- Otros problemas inflamatorios de la piel
- Apto para todas las edades y cachorros a partir de 4 meses

## CONTRAINDICACIONES

- Hipersensibilidad o intolerancia a alguno de los ingredientes
- Hiperlipidemia
- Pancreatitis



**REDUCE EL PICOR  
EN 4 SEMANAS\***



**RESTAURA LA  
BARRERA CUTÁNEA**



**CONTROL DE  
BROTOS ATÓPICOS**

**APTO PARA CACHORROS**

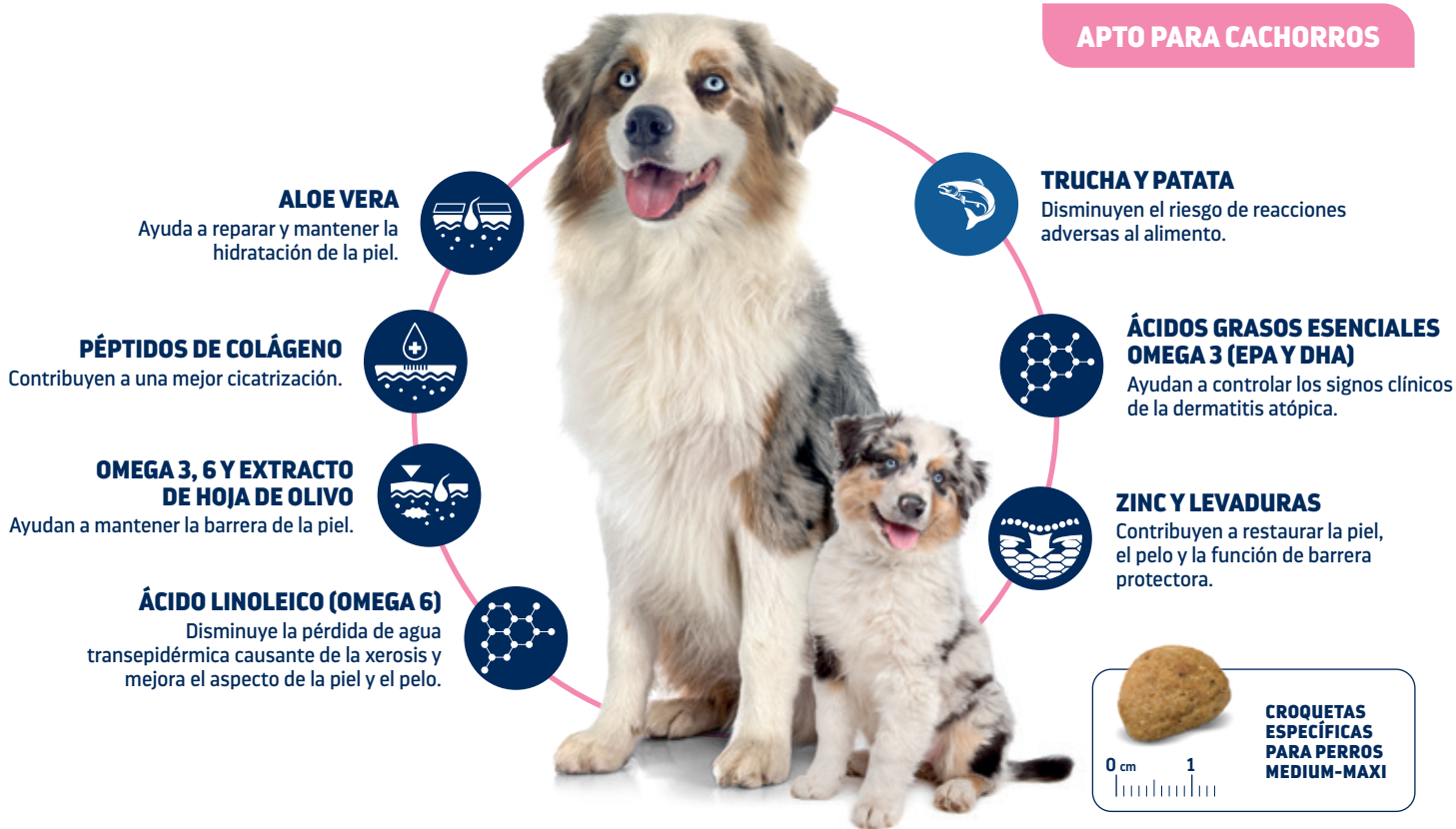

con **trucha** como  
fuente de proteína alternativa

# ATOPIC & FOOD SENSITIVITY

MEDIUM MAXI +10kg

con TRUCHA



## INGREDIENTES

Maíz entero, trucha (17%), arroz, proteína de maíz, proteínas deshidratadas de trucha (7%), manteca de cerdo, proteína de patata (4%), pulpa de remolacha, levadura hidrolizada, colágeno hidrolizado (2,6%), aceite de pescado, levadura, fosfato monocálcico, lignocelulosa, carbonato de calcio, aceite de soja, cloruro de potasio, sal, óxido de magnesio, aloe vera (42 mg/kg).

**Fuentes de proteínas principales:** Trucha, maíz y patata.

**Fuentes de hidratos de carbono principales:** Maíz y arroz.

## ANÁLISIS NUTRICIONAL

|                               | Unidades | por 100g | por Mcal |
|-------------------------------|----------|----------|----------|
| Humedad                       | g        | 8,0      | -        |
| Proteína                      | g        | 25,0     | 64,5     |
| Grasa                         | g        | 17,0     | 43,9     |
| Fibra bruta                   | g        | 3,0      | 7,7      |
| Minerales                     | g        | 7,2      | -        |
| Calcio                        | g        | 1,4      | 3,6      |
| Fósforo                       | g        | 0,92     | 2,4      |
| Sodio                         | g        | 0,45     | 1,2      |
| Potasio                       | g        | 0,65     | 1,7      |
| Magnesio                      | g        | 0,08     | 0,2      |
| Cloruro                       | g        | 0,85     | 2,2      |
| Zinc                          | mg       | 18       | 46       |
| Omega 3                       | g        | 1,0      | 2,6      |
| Omega 6                       | g        | 3,3      | 8,5      |
| EPA                           | g        | 0,24     | 0,6      |
| DHA                           | g        | 0,50     | 1,3      |
| Arginina                      | g        | 1,32     | 3,4      |
| Histidina                     | g        | 0,58     | 1,5      |
| Isoleucina                    | g        | 1,07     | 2,8      |
| Leucina                       | g        | 2,77     | 7,1      |
| Lisina                        | g        | 1,22     | 3,1      |
| Metionina                     | g        | 0,67     | 1,7      |
| Metionina+Cisteína            | g        | 1,00     | 2,6      |
| Fenilalanina                  | g        | 1,29     | 3,3      |
| Fenilalanina+Tirosina         | g        | 2,33     | 6,0      |
| Treonina                      | g        | 1,04     | 2,7      |
| Triptófano                    | g        | 0,24     | 0,6      |
| Valina                        | g        | 1,31     | 3,4      |
| Vitamina A*                   | UI       | 2700     | 6968     |
| Vitamina E*                   | mg       | 45       | 116      |
| Vitamina C*                   | mg       | 35       | 90       |
| Colágeno hidrolizado          | g        | 2,6      | -        |
| Energía metabolizable, kcal** | KCal     | 388      | -        |

\*Añadido. \*\*Calculada NRC2006

## CANTIDAD DIARIA (g/día)<sup>1</sup>

### ALIMENTACIÓN SECA

| PESO CORPORAL ACTUAL | G/DÍA |
|----------------------|-------|
| 10 kg                | 140 g |
| 15 kg                | 185 g |
| 20 kg                | 230 g |
| 25 kg                | 275 g |
| 30 kg                | 315 g |
| 35 kg                | 355 g |
| 40 kg                | 390 g |
| 50 kg                | 460 g |

### ALIMENTACIÓN MIXTA

Húmedo + Seco (Advance Veterinary Diets Atopic Medium/Maxi)

| PESO CORPORAL ACTUAL | HÚMEDO (Latas 400g/día) | + | SECO  |
|----------------------|-------------------------|---|-------|
| 10 kg                | 1                       | + | 20 g  |
| 15 kg                | 1                       | + | 70 g  |
| 20 kg                | 1                       | + | 115 g |
| 25 kg                | 2                       | + | 40 g  |
| 30 kg                | 2                       | + | 80 g  |
| 35 kg                | 2                       | + | 120 g |
| 40 kg                | 2                       | + | 160 g |
| 50 kg                | 2                       | + | 230 g |

Una vez el perro ha sido diagnosticado positivamente con atopia canina y estabilizado, es posible realizar alimentación mixta (combinación de húmedo con seco) mezclando el Advance Atopic húmedo (de pavo) con el Advance Atopic seco (de trucha) siempre y cuando el perro no sea sensible a una de las dos proteínas. Si no estamos seguros de ello, es recomendable introducir el nuevo alimento de manera progresiva.

## DATOS LOGÍSTICOS

| CÓDIGO | UD/CAJA | FORMATO | EAN           |
|--------|---------|---------|---------------|
| 529310 | 5       | 3 kg    | 8410650170695 |
| 923676 | 1       | 12 kg   | 8410650170718 |