

PRO PLAN® FortiFlora®. Un probiótico efectivo para gatos y perros

La cepa *Enterococcus faecium* (SF68) pertenece a un gran género de bacterias ácido lácticas que se han ganado el respeto por su destacable seguridad y eficacia al usarse como probióticos en personas y animales*.

***Enterococcus faecium* SF68 NCIMB 10415 (4b1705)** es la cepa activa de PRO PLAN® FortiFlora®, un probiótico aprobado por la Comisión Europea (bajo el Reglamento No 1061/2013) para ser administrado de forma segura tanto a gatos como a perros.

PRO PLAN® FortiFlora® (SF68) posee muchos beneficios demostrados cuando se administra por vía oral a gatos y perros de todas las edades (a partir del destete) gracias a su proceso propio de microencapsulación que garantiza la llegada de microorganismos viables al tracto gastrointestinal.

*Holzapfel W, Arini A, Aeschbacher M, et al. 2018. Enterococcus faecium SF68 as a model for efficacy and safety evaluation of pharmaceutical probiotics. Benef Micro. 9(3):375-388

Proceso propio de microencapsulación. Garantiza la viabilidad del probiótico

Resiste la manipulación y procesamiento durante la fabricación y su almacenamiento.

Resiste la acidez del estómago, y la cápsula se disuelve en el intestino.

Viabilidad demostrada en el tracto gastrointestinal de perros y gatos.

Protección frente a la temperatura

SF68 vivos, listos para ser liberados en el intestino

Protección frente a la humedad y abrasión

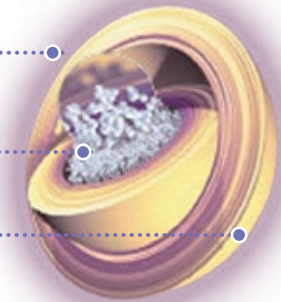

FortiFlora® ayuda a favorecer una función intestinal saludable y el equilibrio de la microbiota a través de sus distintos modos de acción, al mismo tiempo que ayuda a mantener un sistema inmunitario saludable.

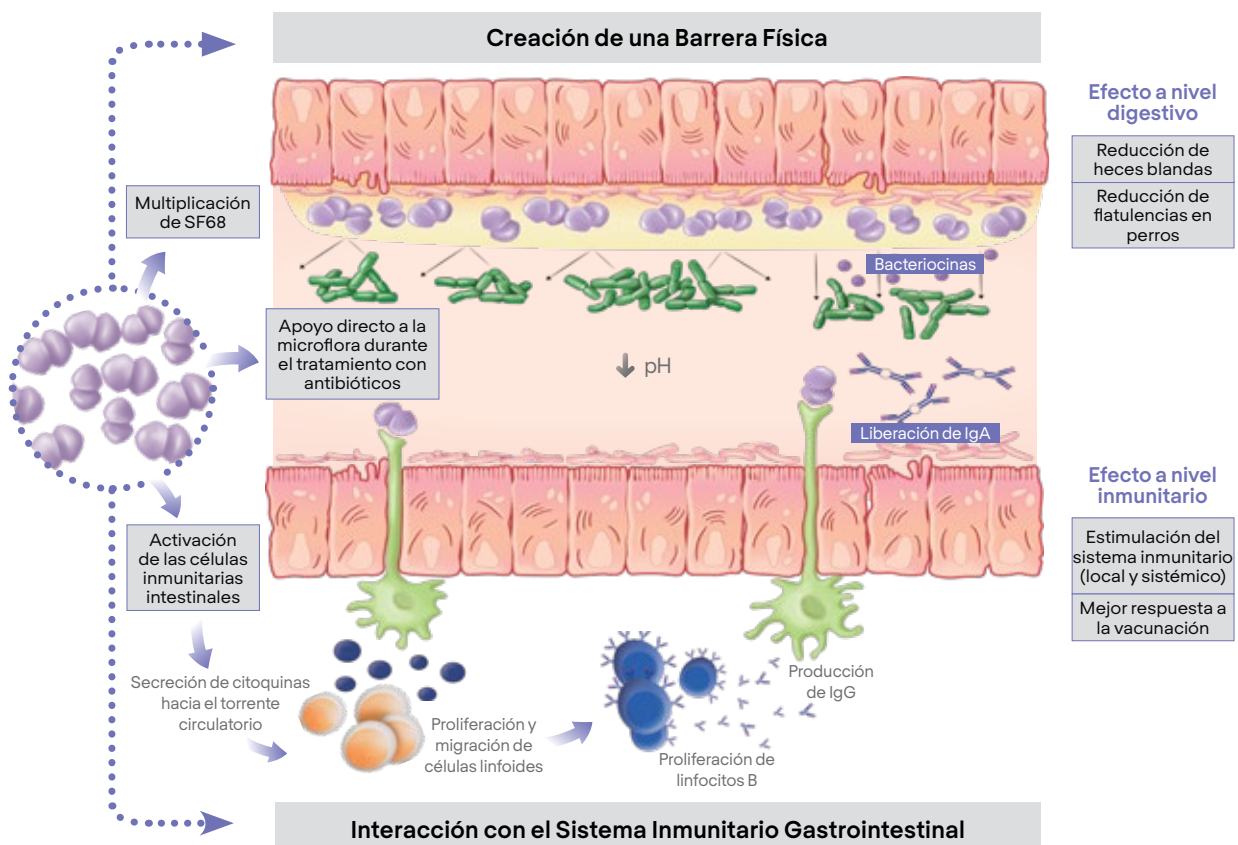



PURINA
PRO PLAN

FortiFlora

CÓMO Y CUÁNDO UTILIZAR FORTIFLORA®

Recomendado para

Pauta recomendada

TRASTORNOS DIGESTIVOS

Trastornos digestivos y heces blandas asociadas a un desequilibrio de la microflora

Mala calidad de las heces

Reducción de flatulencias en perros

Administrar un sobre de FortiFlora® al día hasta al menos 7 días después de la desaparición de los síntomas

PREVENCIÓN DE HECES BLANDAS

Ante una situación de estrés

Durante una terapia antibiótica

Cambio de alimentación

Administrar un sobre de FortiFlora® al día durante 3 días antes de la situación de estrés, durante los días que dure la situación de estrés y durante los 3 días siguientes una vez finalizada la situación de estrés

Administrar un sobre de FortiFlora® al día mientras dure el tratamiento con antibióticos y continuar hasta al menos 7 días después de la última dosis de antibiótico. Para aumentar la eficacia, administrar FortiFlora® al menos 3 horas antes o después de la administración del antibiótico.

Administrar un sobre de FortiFlora® al día, 3 días antes del comienzo de la transición al nuevo alimento y durante los siguientes 7 días

AYUDA A MEJORAR LA FUNCIÓN INMUNITARIA

Favorece el mantenimiento de un sistema inmunitario saludable

Administrar un sobre de FortiFlora® al día durante al menos 30 días

POTENCIADOR DE LA PALATABILIDAD

Poco apetito porque actúa como potenciador de la palatabilidad

Administrar un sobre de FortiFlora® al día durante el tiempo que se quiera estimular el apetito



Recomendado para gatos y perros de todas las edades (a partir del destete)